

STATO DI PROGETTO 1:50

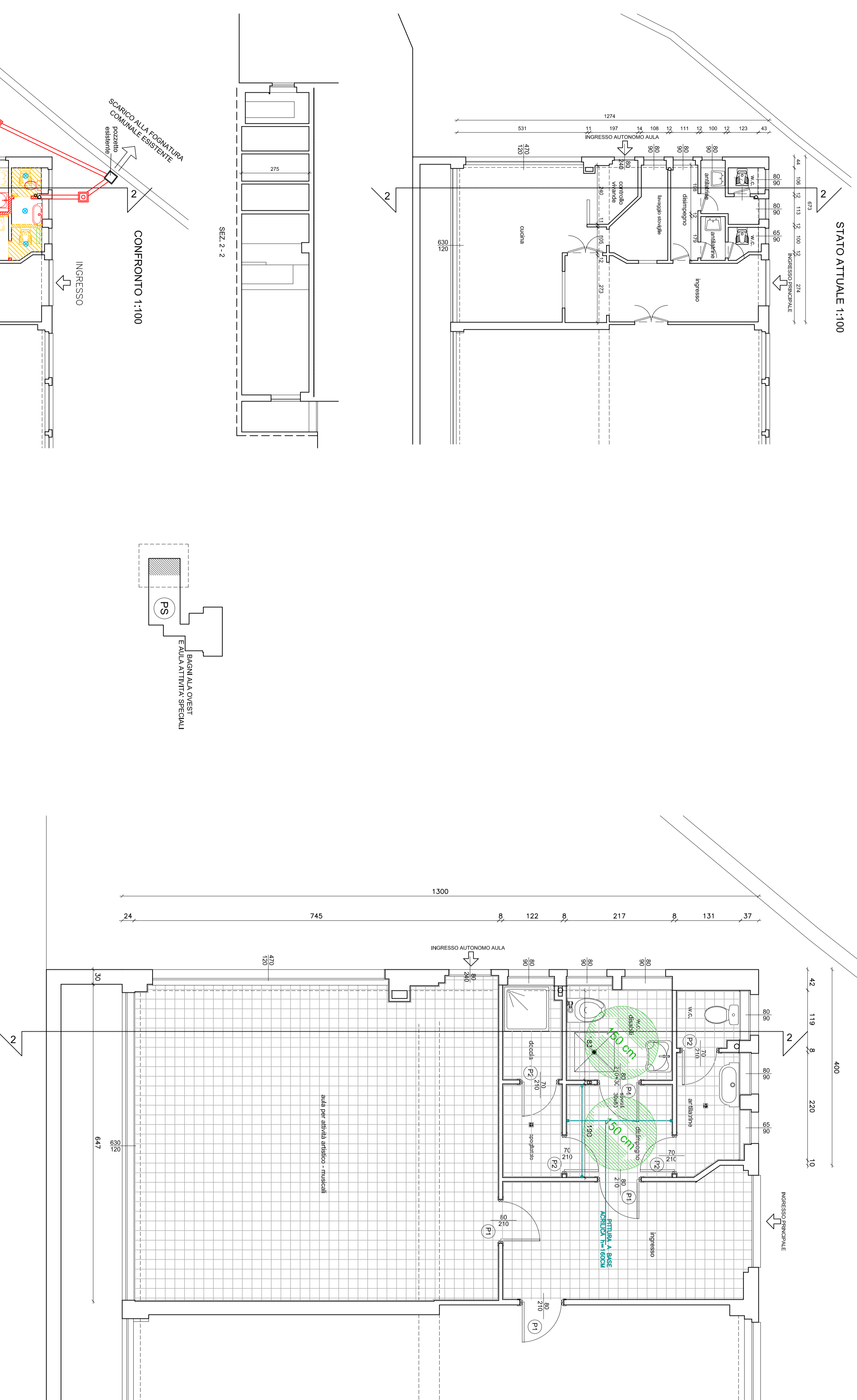

STATO ATTUALE 1:100

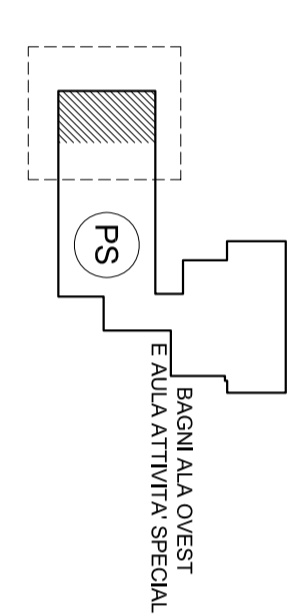
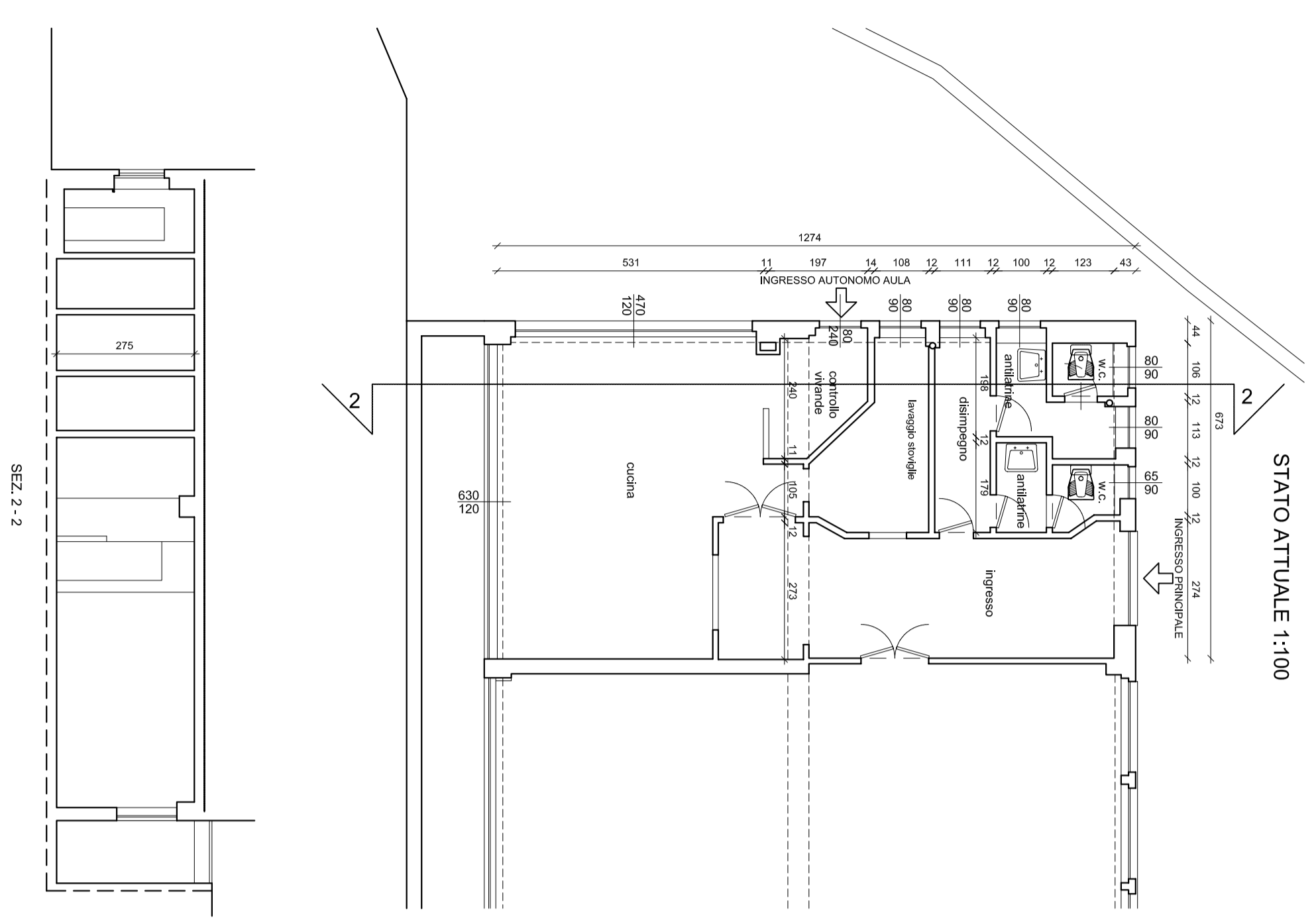

SPERANZE, IN VETRO CON PROFILI IN LEGNO E, ADESSO, IN ALLUMINIO. INTERVENTI PER LA RESISTENZA TRASVERSALE PER LA STRUTTURAZIONE DI INGRESSO A CANTILE PER INTERNO. INVESTIMENTO IN MANIGLIE DI CERAMICA PERMANENTE SU INNOVATO RIBISTRO. LAVABO PER DISABILI. VASO BIANCO, IN ALLUMINIO, CON BRACCIO, CON CESTINI ESTERNI W.C. PER DISABILI.

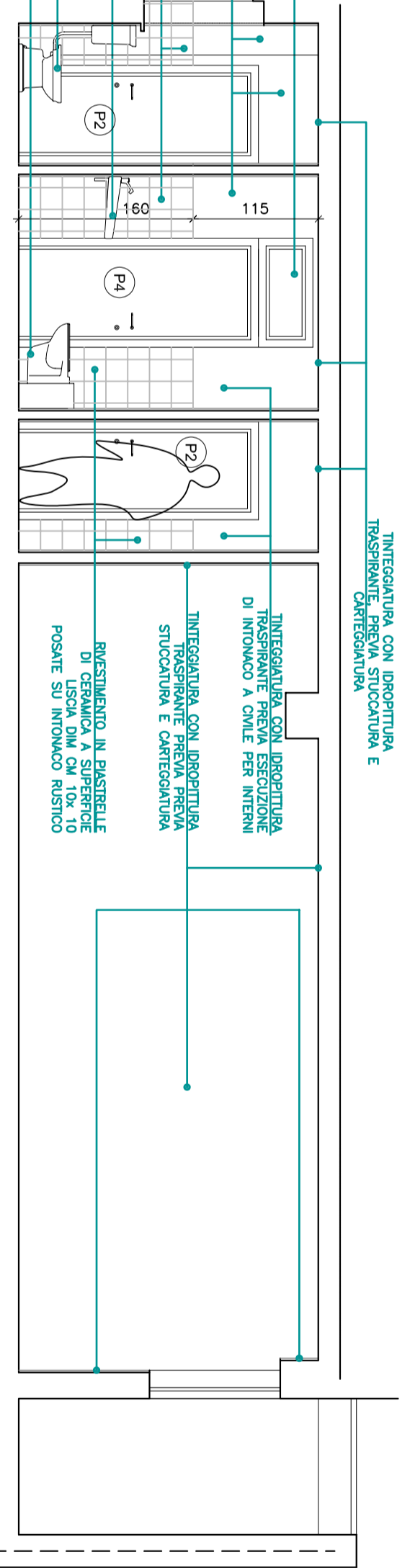

SEZ. 2-2

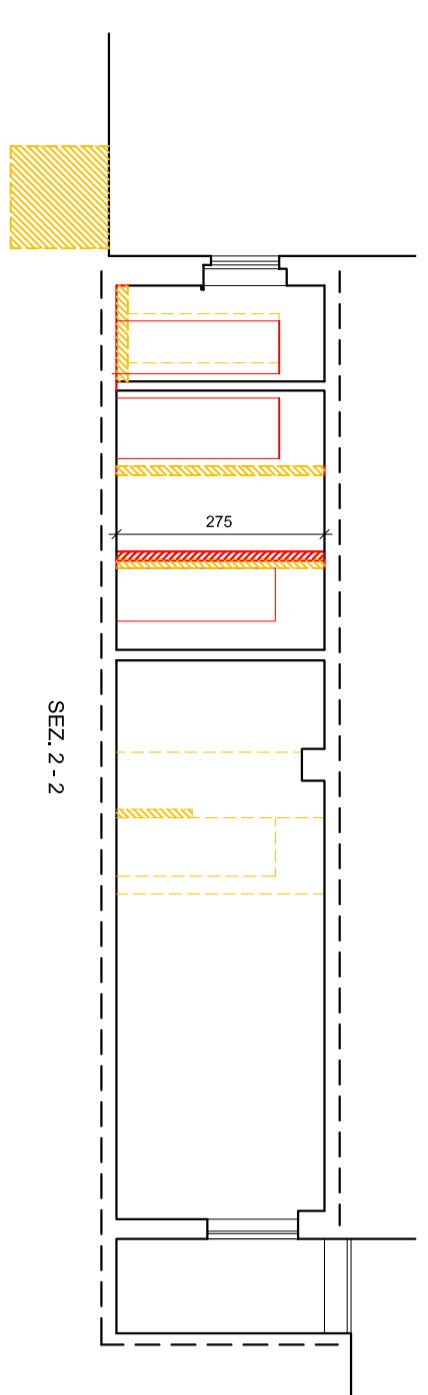

NOTE GENERALI:

- 1) Tutti le dimensioni sulla parete dello stato di progetto sono al netto, al netto dei rivestimenti.
- 2) Dopo la demolizione delle partizioni interne e la rimozione dei rivestimenti, prima di posare i nuovi tavoli occorre verificare le misure.
- 3) La disposizione dei pavimenti e dei rivestimenti va valutata, dopo aver verificato le misure e seguito delle demolizioni.
- 4) I tavoli dovranno essere posati su un nuovo progetto esecutivo, redatto dopo le misurazioni definitive.

Tipologia delle porte

- 1) Porta interna a battente ad un ante, in legno ciréole tamburato.
- 2) Porta interna a battente ad un ante, in legno ciréole tamburato, spessa, filetto mm 48, dim cm 70x210.
- 3) Porta interna a battente ad un ante, in legno ciréole tamburato spessa, filetto mm 48, dim cm 80x210 con sovralluce cm80x30.

Impianti esistenti

- ELETTRICO
  - 1) Punto luce soffitto
  - 2) Interruttore
  - 3) Deviatore
- RISCALDAMENTO
  - 1) Termosifone

Schema scarichi

- 1) Pozzetto di spazzatura
- 2) Tubo in PVC Ø 160, per acque nere

Comune di Castelnuovo Bocca d'Adda

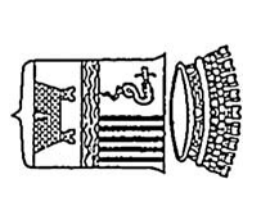

Provincia di Lodi

manutenzione straordinaria servizi igienici della Scuole Comunale primaria e secondaria di primo grado sede di Castelnuovo Bocca d'Adda  
**PROGETTO ESECUTIVO**  
 elaborati grafici

PROGETTISTA E DISEGNATORE  
 VICTOR RIBOLDI ARCHITETTO  
 VIA S. PIETRO 10  
 26012 CASTELNUOVO BOCCA D'ADDA (LO)  
 TEL. 0376 420001  
 FAX 0376 420002  
 WWW.VICTORRIBOLDI.COM

PIANO SEMINTERATO

STATO ATTUALE scala 1:100  
 PROGETTO (ARCHITETTONICO) scala 1:50  
 piante e sezioni bagni alla ovest

tavola n°  
 SPS003  
 data 10 giugno 2008  
 aggiornamenti  
 BOZZA 19/06/2008

1